

GEMEINDE SASBACH ORTSTEIL OBERSASBACH BEBAUUNGSPLAN NEUBAUGEBIET „MAIEN“

MASSTAB 1:1000

Bebauungsplan
Änderungsplan genehmigt
gemäß § 11-EBauO in Verbindung
mit § 9 Abs. 2 Ziffer 1 der
2. DVO der Landesregierung.

Offenburg, 28. 4. 1974

Landratsamt
- Baurechtsbehörde -
In Vertretung

SASBACH, DEN 30. SEP. 1974
BÜRGERMEISTER:

LAUF, DEN 23. 8. 74
PLANVERFASSER:

KARL ZINK
IngenieurBüro
7591 Lauf, Pflanz
Tel. (079641) 0 3944

BEBAUUNGSVORSCHRIFTEN UND ZEICHENERKLÄRUNGEN
SIEHE ANLAGE NR.2

DIE ÜBEREINSTIMMUNG DER INNERHALB DES PLANUNGSGEBIETES
DARGESTELLTEN GRENZEN UND BEZEICHNUNGEN DER FLURSTÜCKE
MIT DEM LIEGENSCHAFTSKATASTER WIRD BESTÄTIGT:

DARSTELLUNG ENTSPRICHT DEM LIEGENSCHAFTSKATASTER,
ABWEICHUNGEN GEGENÜBER DEM GRUNDBUCH MÖGLICH.

Staatl. Vermessungsamt Offenburg

Dienststelle Bühl

27. Mai 1974



N

*nicht
Änderung von
1989!!!*

FP-NR. 629
NEUES RATHAUS, STRASSESEITE 0,57 m VON
OSTKANTE, 0,41 m UNTER SOCKEL INSCRIFT
HÖHENMARKE
HÖHE = 165,053

I Gemeinbedarf

GRZ	0.6
GFZ	1.2

II

GRZ	0.35
GFZ	0.7

WA

GRZ	0.3
GFZ	0.5

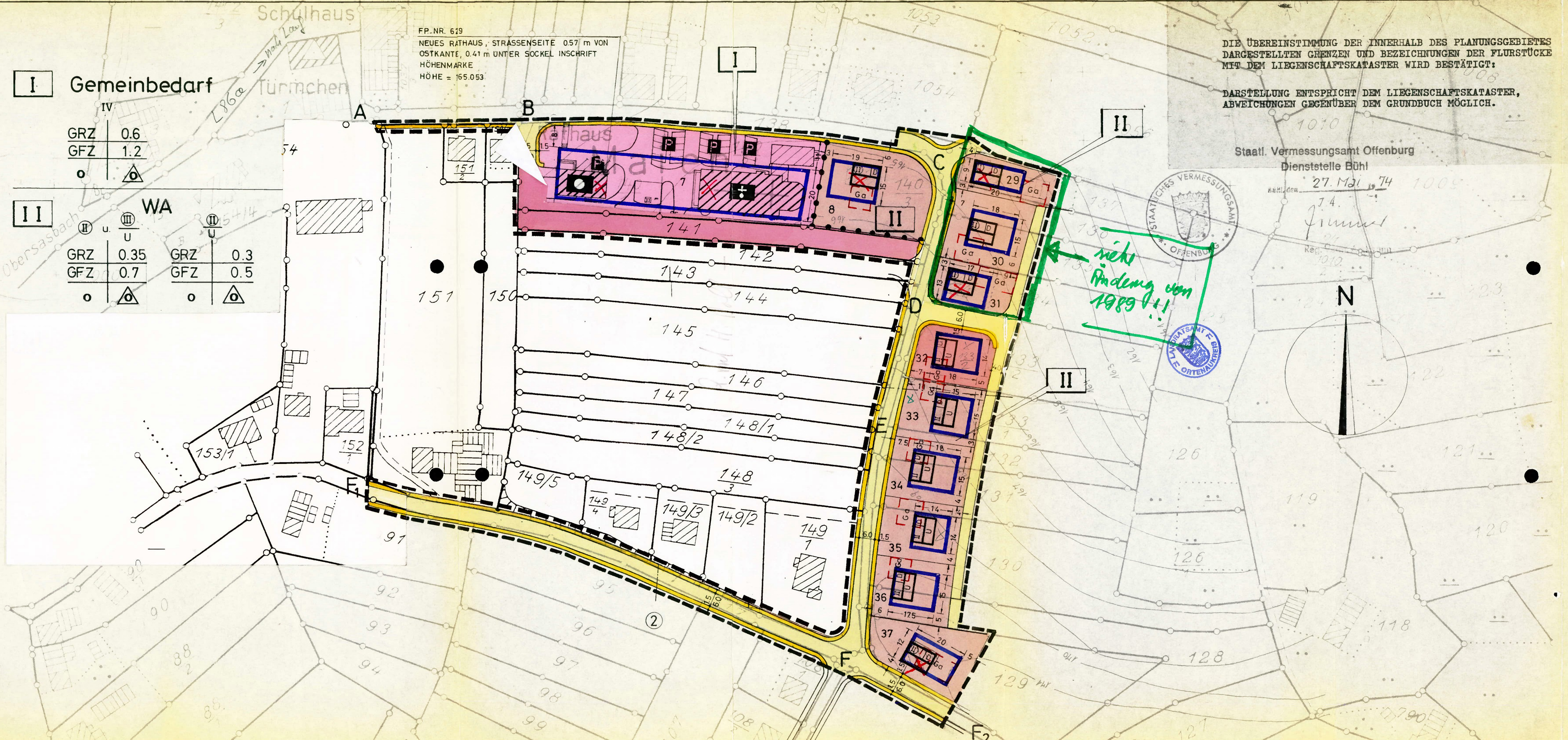

GEMEINDE SASBACH ORTSTEIL OBERSASBACH ÜBERSICHTSLAGEPLAN NEUBAUGEBIET „M A I E N“

MASSTAB 1:5000

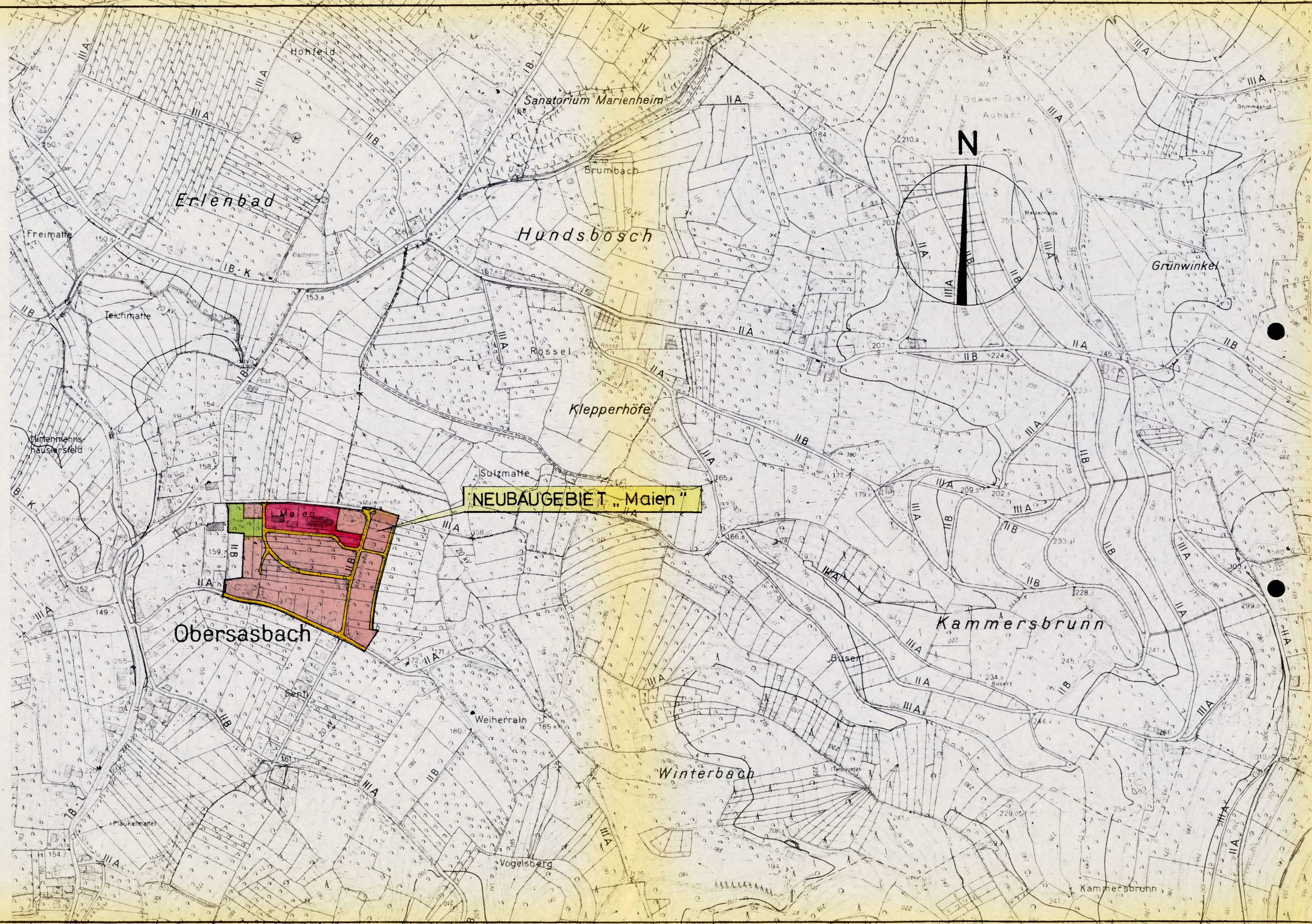

SASBACH, DEN 30. SEP. 1974
BÜRGERMEISTER:



Handwritten signature

LAUF, DEN 23. 8. 74
PLANVERFASSER:

KARL ZIEBK
Ingenieurbüro
7591 Lauf, P.O. Box
Tel. (07943) 4 88 11

Handwritten signature

GEMEINDE SASBACH ORTSTEIL OBERSASBACH STRASSENLÄNGSSCHNITT NEUBAUGEBIET „MAIEN“

MASSTAB 1: 1000 / 100

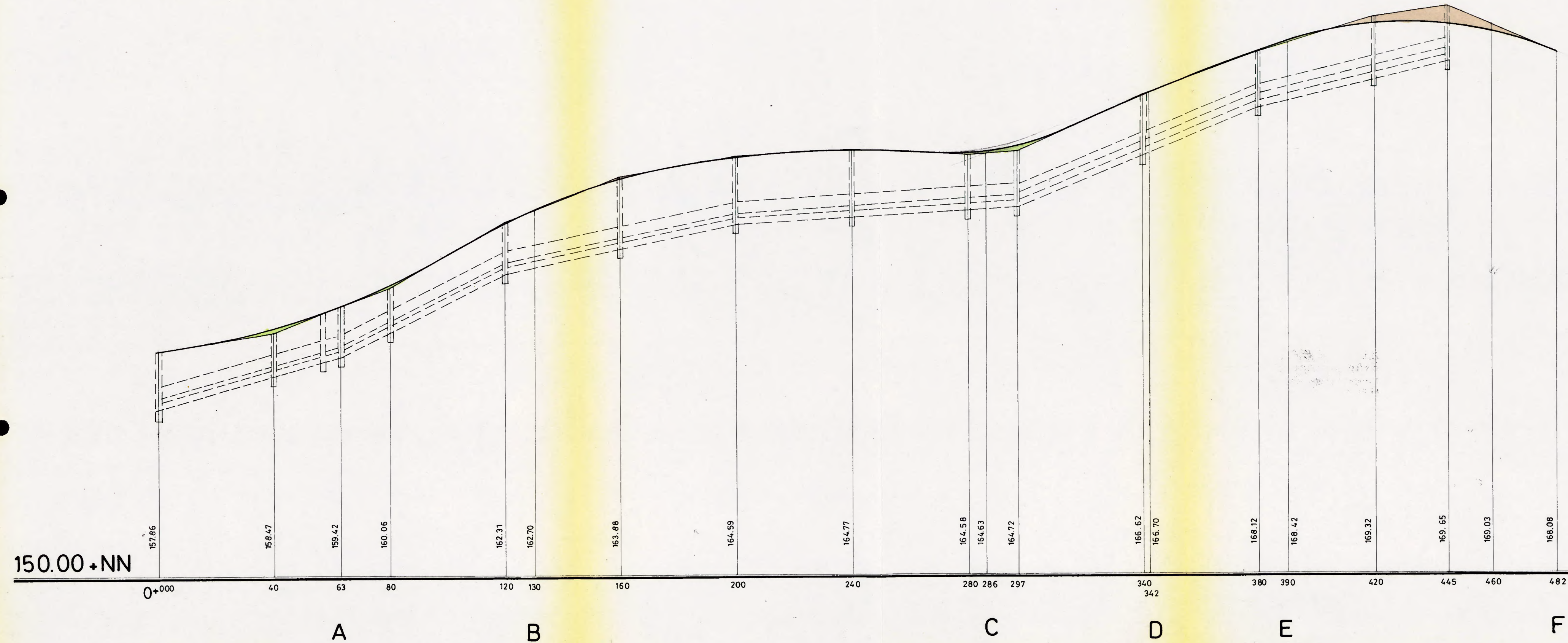

SASBACH, DEN 30. SEP. 1974
BÜRGERMEISTER:



Handwritten signature

LAUF, DEN 23. 8. 74
PLANVERFASSER:

KARL ZINK
Ingenieurbüro
7591 Lauf, Pfr. 1
Tel. (09861) 410054

Handwritten signature

GEMEINDE SASBACH ORTSTEIL OBERSASBACH STRASSENLÄNGSSCHNITTE NEUBAUGEBIET „MAIEN“

MASSTAB 1:1000 / 100

SASBACH, DEN 30. SEP. 1974
BÜRGERMEISTER:



Handwritten signature

LAUF, DEN 23. 8. 74
PLANVERFASSER:

KARL ZIER
Ingenieurbüro
7551-Lauterbach
Tel. 4054

Handwritten signature

